

MANUAL DE UTILIZARE PROGRAM GESTIUNE GRADINITE

1. DESCRIERE GENERALA

Programul usureaza munca administratorilor/contabililor, permitand calcularea si completarea automata a formularelor utilizate, atat la nivel de zi, cat si la nivel de luna, pe baza inregistrarii in program a intrarilor (facturi) si iesirilor (bonuri de consum) intr-un mod simplu si eficient. Toate celelalte documente (Lista zilnica de alimente, Centralizator lunar, NIR, fisa de magazie, situatia stocurilor, etc) se genereaza automat si se pot tipari in formatele cunoscute si utilizate (tipizate), timpul necesar calculelor de la finalul de zi, respectiv luna devenind extrem de mic. Utilizarea programului este pe cat de simpla, pe atat de eficienta, interfetele de introducere date fiind similare cu documetele propriu-zise.

Programul permite tinerea evidentei stocurilor (alimente, obiecte inventar, etc) pentru gradinita / scoala / liceu/ camin batrani, etc, si obtinerea unor documete /rapoarte necesare :NIR-URI obtinute automat la introducerea produselor in stoc (de pe facturile de la furnizori), bonuri de consum pentru produsele scoase din magazie, pe baza acestora generarea listei zilnice de alimente, cu evidentierea economiilor / pierderilor zilnice sau lunare, obtinerea fiselor de magazie si a situatiei stocurilor, generarea listelor de inventariere, etc.

Acest program de gestiune lucreaza la nivel de zi. Se recomanda initializarea programului la fiecare inceput de an, pentru a avea o numerotare a zilelor de lucru.

Programul se opereaza in modul urmator.

1.La prima lansare a aplicatiei este necesara introducerea unor informatii.

Ca urmare va fi afisat ecranul urmator:

Setari Initale

Data de inceput
03.01.2018

Numarul de ordine initial pentru Niruri
1

Numarul de ordine initial pentru ziua de lucru
1

Economii de alocatie de la inceputul perioadei
0

Depasiri de alocatie de la inceputul perioadei
0

Denumire organizatie
Gradinita

Procent propriu TVA
0

Procent TVA achizitii
19

Salvare | Inchidere

-Data de inceput: este data de pornire a programului, care va deveni totodata si data zilei curente.

-Numarul initial pentru NIR-uri, care va fi actualizat apoi automat de program pentru fiecare factura introdusa.

-Numarul de ordine initial pentru ziua de lucru, care va fi incrementat ulterior la fiecare inchidere de zi.

-Economii de alocatie / Depasiri de alocatie. Nu trebuie sa fie simultan diferite de zero.

-Denumire organizatie

-Procent propriu de TVA (al gradinitei / scolii /etc; de obicei 0, nefiind platitori de TVA)

-Procentul TVA implicit (care va fi propus ca valoare pentru fiecare articol facturat), si cel de pe facturile furnizorilor (se modifica la 9 in cazul alimentelor).

Evidenta economiilor si depasirilor va fi tinuta automat de program, pentru fiecare zi si la nivel de luna.

2.La fiecare lansare a programului se va afisa o fereastra asemanatoare, cu elementele: data curenta propusa, calculata la inchiderea zilei precedente, economii, depasiri, etc.

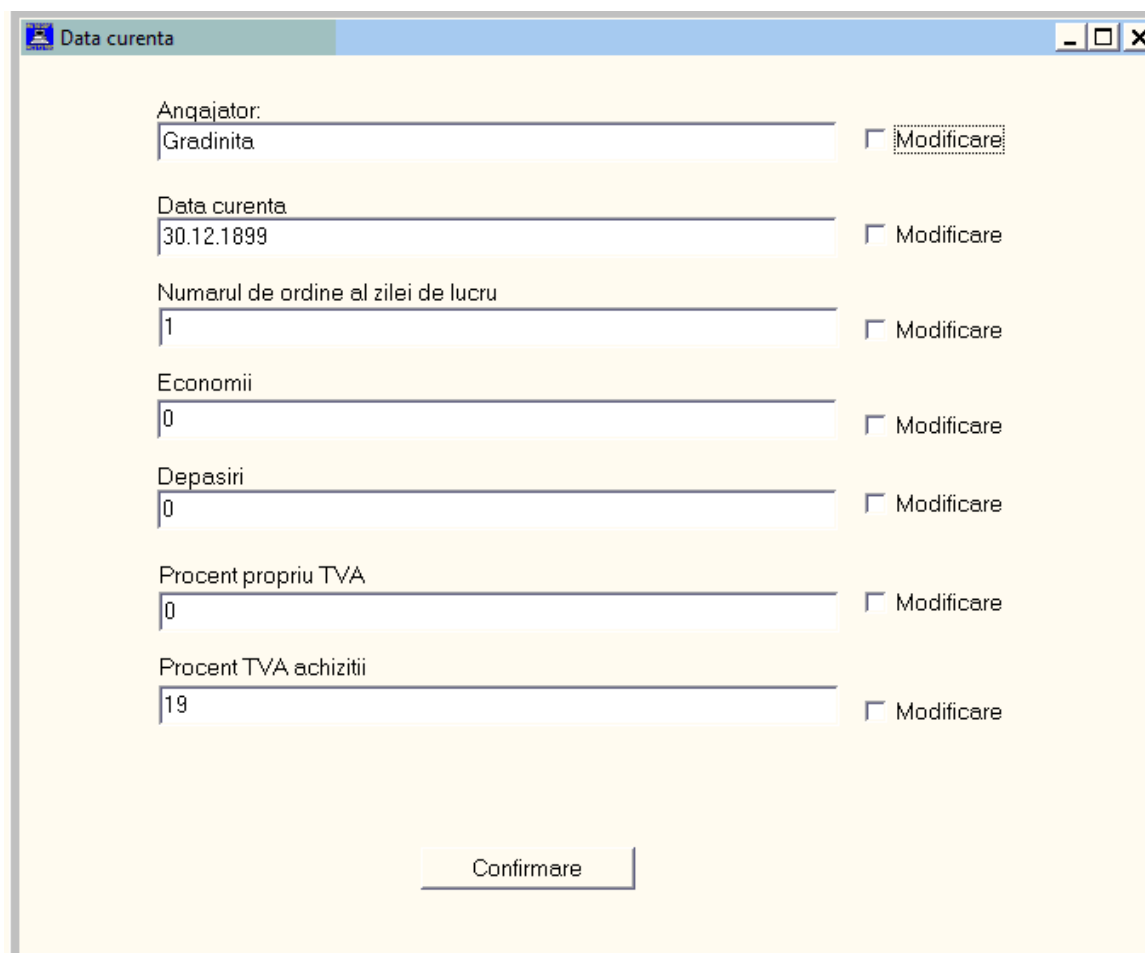

The screenshot shows a window titled "Data curenta" with the following fields and options:

| Field Name | Value | Action |
|-------------------------------------|------------|-------------------------------------|
| Anqajator: | Gradinita | <input type="checkbox"/> Modificare |
| Data curenta | 30.12.1899 | <input type="checkbox"/> Modificare |
| Numarul de ordine al zilei de lucru | 1 | <input type="checkbox"/> Modificare |
| Economii | 0 | <input type="checkbox"/> Modificare |
| Depasiri | 0 | <input type="checkbox"/> Modificare |
| Procent propriu TVA | 0 | <input type="checkbox"/> Modificare |
| Procent TVA achizitii | 19 | <input type="checkbox"/> Modificare |

At the bottom of the window is a "Confirmare" button.

La inchiderea unei zile se calculeaza data zilei urmatoare, tinand cont de eventualele zile nelucratoare (sambate si duminici).

Daca data propusa corespunde, se apasa butonul 'Confirmare', daca nu se modifica data conform cu cea dorita si se apasa butonul 'Confirmare'.

Nota: Programul nu va permite introducerea unei date anterioare datei propuse.

3. Se introduc documentele: facturi, bonuri de consum, se vizualizeaza/modifica lista zilnica de alimente.

4. Se listeaza eventual documentele si situatiile care prezinta interes imediat.

Nota: Listarile se pot efectua si in regim de consultare arhiva.

(Daca se doreste consultarea unei zile anterioare zilei de lucru, se procedeaza in felul urmator: din meniul 'Arhiva' se selecteaza optiunea 'Consultare Arhiva', se introduce data.

Se pot vizualiza si/sau tipari, lista zilnica sau diverse documente si situatii pentru ziua specificata. Documentele nu pot fi modificate. Pentru revenirea la ziua curenta se selecteaza optiunea 'Revenire zi curenta' din meniul 'Arhiva' sau se reporneste programul.)

5. Se fac ultimele verificari si se inchide ziua curenta. Pentru inchiderea zilei curente se selecteaza optiunea 'Inchidere zi' din meniul 'Arhiva'

6. Daca se doreste consultarea unei zile anterioare zilei de lucru, se procedeaza in felul urmator:

- din meniul 'Arhiva' se selecteaza optiunea 'Consultare Arhiva';
- se introduce data, in formatul zz.ll.aaaa (de exemplu: 17.03.2018);
- se pot vizualiza /tipari diverse documente si situatii pentru ziua specificata.

Documentele nu pot fi modificate.

- pentru revenirea la ziua curenta se selecteaza optiunea 'Revenire la ziua curenta' din meniul 'Arhiva'.

2. DATE INITIALE

Se porneste cu alegerea acestui meniu principal, in care avem mai multe optiuni. Prima este chiar „Instructiuni utilizare”, de unde putem accesa acest fisier, sau vizualiza filme de prezentare, accesand link-ul din prima pagina.

2.1 Setari program

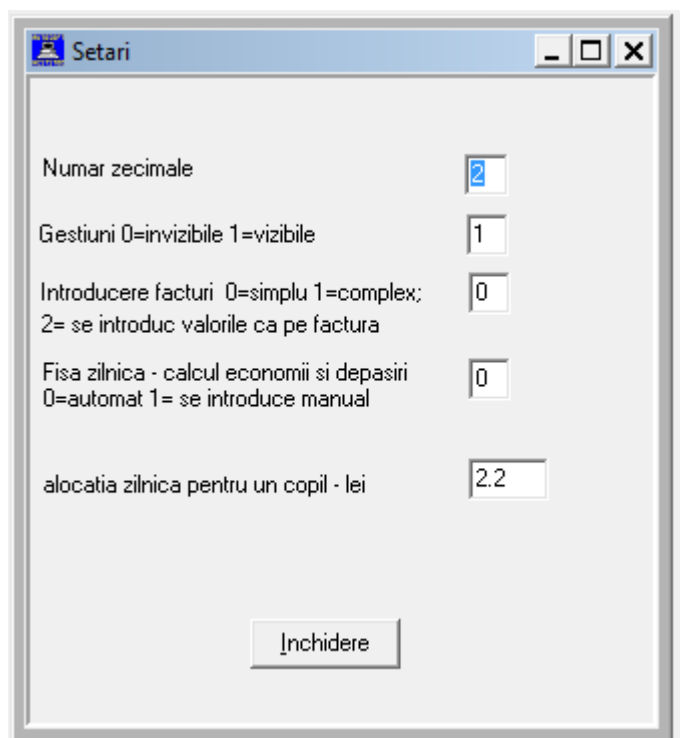

Numar zecimale: 2 (se lucreaza cu e zecimale, de exemplu 7.25 punctul zecimal, ca la calculatorul de birou) Urmeaza optiunea gestiuni.

Gestiuni = 0, si atunci nu apare campul gestiune cand se opereaza datele. Daca e nevoie de lucru cu mai multe gestiunii, se instaleaza programul de mai multe orii pe acelasi calculator, odata pentru alimente, odata pentru obiecte de inventar, etc, si ele vor fi total separate.

Sau Gestiuni = 1, si atunci se lucreaza cu mai multe gestiuni, la introducerea produselor, la stoc, a liste de inventariere aparand si acest camp.

Introducere facturi intrare- exista 3 ferestre de introducere, se alege cea care convine cel mai mult, sunt descrise mai jos la introducere facturi furnizori.

Fisa zilnica – se pune 0 pentru calcul automat al economiilor si depasirilor, sau 1 pentru calcul si introducere manuala.

Alocatia zilnica – se piune aici, si programul o trece automat de cate ori se genereaza o lista de alimente.

2.2 Import stoc format txt

Pentru a prelua stocul (inventarul) la momentul inceperii lucrului cu programul, se poate accesa acest meniu. Stocul trebuie sa fie intr-un fisier text, cu denumire produs, cantitate (stoc initial), pret unitar, separate prin virgula. Facem mentiunea ca la denumire nu trebuie sa folosim virgula, apostrof, punct, iar la cantitate si pret se foloseste punctul zecimal (3.25 pentru trei lei si 25 bani). Dupa preluare, se acceseaza optiunea urmatoare, adica „Stoc initial”, pntru eventuale corectii.

2.3 Stocuri initiale

In acest ecran(form) se pot introduce si modifica ulterior stocul intial (inventarul la momemntul inceperii lucrului cu programul).

Elementele acestui form sunt urmatoarele:

1. Un tabel, in care se pot vizualiza, introduce sau modifica datele.

Tabelul afiseaza urmatoarele informatii:

- Denumirea produsului
- Unitatea de masura
- Pretul unitar
- Cantitatea
- Valoarea (cantitatea x pretul unitar)
- Gestiunea (daca se alege modul multigestiune)

Nota: Coloana valoare este calculata automat si nu poate fi modificata.

2. O bara de comenzi si navigare.

3. Un buton cu ajutorul caruia se poate efectua conversia datelor in format EXCEL.

4. Butonul de iesire , care inchide formul.

| Denumire | cod CPV | UM | PU | Cantitate | Valoare | gestiune |
|-----------------------|---------|-------|-----------|-----------|----------|----------|
| ▶ AMESTEC LEGUME | | BUC | 2.69 | 28.000 | 75.32 | |
| AMESTEC LEGUME 400 GR | | buc | 2.690011 | 0.000 | 0 | |
| ARIPI | | KG | 7.99 | 20.400 | 162.996 | |
| ARIPI PUI TAVA | | kg | 7.990027 | 0.000 | 0 | |
| BANANE | | KG | 3.77 | 36.280 | 136.7756 | |
| BANANE | | KG | 4.690052 | 0.000 | 0 | |
| BANANE | | kg | 4.36 | 0.000 | 0 | |
| BATOANE | | BUC | 1.9947 | 0.000 | 0 | |
| BATOANE | | buc | 1.9881 | 0.000 | 0 | |
| BISCUITI POPULARI | | KG | 5 | 3.200 | 16 | |
| BISCUITI POPULARI | | kg | 4.99002 | 0.000 | 0 | |
| BOIA DULCE | | PAC | 1 | 13.000 | 13 | |
| BRANZA DULCE | | kg | 14.800347 | 0.000 | 0 | |
| BRANZA TOPITA | | CUTII | 4.45 | 46.000 | 204.7 | |
| BRANZA TOPITA | | buc | 4.450034 | 0.000 | 0 | |
| BULION | 1 | BUC | 11.42 | 6.000 | 68.52 | |
| BURTA | | KG | 12.49 | 8.000 | 99.92 | |
| BURTA FIDELUTA | | kg | 12.489983 | 0.000 | 0 | |
| CABANDS | | kg | 17.990014 | 0.000 | 0 | |
| CABANDS | | kg | 17.990232 | 0.000 | 0 | |
| CACAO | | CUTII | 2.69 | 17.000 | 45.73 | |
| CACAO CREMA | 1 | BUC | 4.35 | 29.000 | 126.15 | |

Conversie Includere

Operare:

Introducerea unei inregistrari noi:

Pentru introducerea unei inregistrari noi se apasa butonul 'Adaugare' (cu semnul +) din bara de comenzi,sau tasta sageata in jos , in momentul in care cursorul se afla in tabel. Cursorul va fi pozitionat pe inregistrarea noua, pe coloana denumire.

Se introduc informatiile: denumire,unitatea de masura, pretul unitar si cantitatea.

Se apasa butonul 'Salvare' din bara de comenzi sau tasta 'sageata sus' .

Inainte de salvare se vor verifica daca informatiile necesare au fost introduse. In cazul in care nu au fost completate toate informatiile necesare, salvarea va fi abandonata, cu afisarea unui mesaj.

Salvarea va fi de asemenea abandonata daca se incearca introducerea unei combinatii denumire si pret unitar care a mai fost introdusa anterior.

In cazul in care se lucreaza cu gestiuni, se completeaza si campul gestiune, de exemplu 01 sau 03, functie de organizarea interna.

Modificarea unei inregistrari :

Poate fi modificata numai cantitatea.

Deoarece aceasta operatie poate avea loc oricand pe durata exploatarei aplicatiei, se va verifica ca soldul (care nu este afisat in acest ecran) sa nu fie <0. In cazul in care apare aceasta situatie, se va afisa un mesaj , iar operatia va fi abandonata.

Stergerea unei inregistrari:

Pentru stergerea unei inregistrari, se apasa butonul 'Stergere' (butonul cu semnul -) din bara de comenzi ,sau combinatia de taste CTRL+DEL.

Stergerea va fi posibila numai daca pentru produsul din pozitia respectiva nu a fost operata nici o iesire. In caz contrar va fi afisat un mesaj , iar stergerea va fi abandonata.

Nota: Pentru abandonarea introducerii sau modificarii unei inregistrari se apasa butonul 'Abandonare' (cu semnul x) din bara de comenzi , sau tasta ESC.

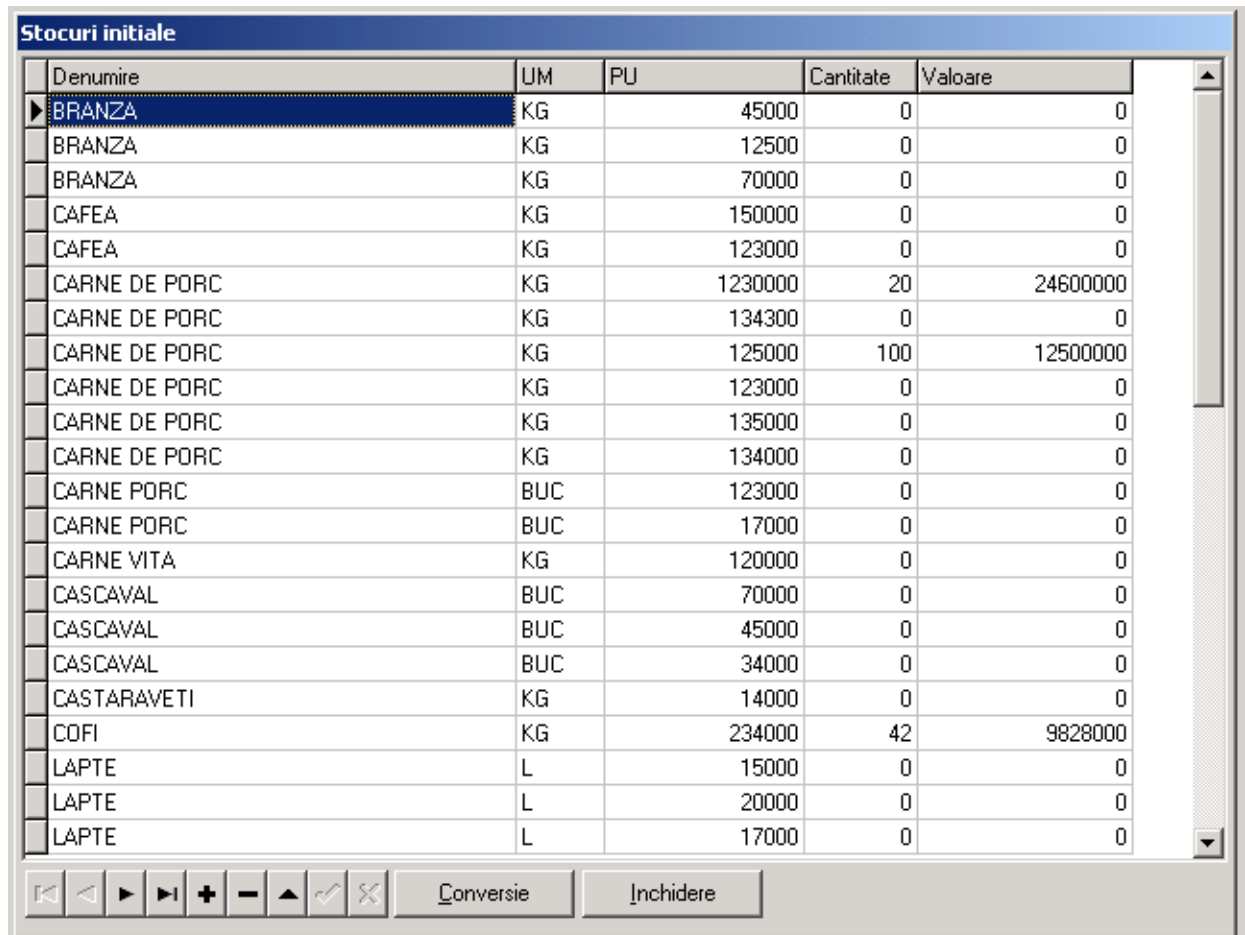

| Denumire | UM | PU | Cantitate | Valoare |
|---------------|-----|---------|-----------|----------|
| BRANZA | KG | 45000 | 0 | 0 |
| BRANZA | KG | 12500 | 0 | 0 |
| BRANZA | KG | 70000 | 0 | 0 |
| CAFEA | KG | 150000 | 0 | 0 |
| CAFEA | KG | 123000 | 0 | 0 |
| CARNE DE PORC | KG | 1230000 | 20 | 24600000 |
| CARNE DE PORC | KG | 134300 | 0 | 0 |
| CARNE DE PORC | KG | 125000 | 100 | 12500000 |
| CARNE DE PORC | KG | 123000 | 0 | 0 |
| CARNE DE PORC | KG | 135000 | 0 | 0 |
| CARNE DE PORC | KG | 134000 | 0 | 0 |
| CARNE PORC | BUC | 123000 | 0 | 0 |
| CARNE PORC | BUC | 17000 | 0 | 0 |
| CARNE VITA | KG | 120000 | 0 | 0 |
| CASCAVAL | BUC | 70000 | 0 | 0 |
| CASCAVAL | BUC | 45000 | 0 | 0 |
| CASCAVAL | BUC | 34000 | 0 | 0 |
| CASTARAVETI | KG | 14000 | 0 | 0 |
| COFI | KG | 234000 | 42 | 9828000 |
| LAPTE | L | 15000 | 0 | 0 |
| LAPTE | L | 20000 | 0 | 0 |
| LAPTE | L | 17000 | 0 | 0 |

Pentru regasirea rapida a unor produse sau diferite filtrari, se poate face click pe butonul dreapta al mouse-ului, (a se vedea anexele de la finalul documentului pentru modul de lucru).

Daca se apasa butonul conversie, se poate salva intr-un fisier Excel

2.4 Nomenclator furnizori

Aici se introduc datele furnizorilor: denumire, cod fiscal, localitate.

| Furnizori | | | |
|-----------|--------------------|--------------|---------------|
| | Denumire | Cod fiscal | Localitate |
| ▶ | ADE MARK | 1694 | PERIS |
| | POPESCU | 152101715179 | targoviste |
| | SC SORANA SRL | 5114839 | TARGOVISTE |
| | SNCRR-CRUCEA ROSIE | 6907212 | TARGOVISTE |
| | TRIDENT | 17660699 | BUFTEA |
| | VEL PITAR | 21229091 | RMNICU VALCEA |

Control panel: [Back] [Forward] [Play] [Stop] [Add] [Remove] [Up] [Down] [Refresh] [Close]

Inchidere

Odata introdus un furnizor, el se va alege ulterior din lista, iar daca apare unul nou, se va introduce pe parcurs (tot o singura data).

2.5 Stergere date vechi si initializare program

La inceputul lucrului cu programul, sau in perioada de testare / invatare, se pot introduce cateva date pentru a vedea cum lucreaza programul, si apoi se poate reinitializa, pentru introducerea datelor definitive. ATENTIE: datele se sterg definitiv !

2.6 SALVARE DATE

Ori de cate ori se doreste, se poate face o salvare a datelor, pe hard disk, sau pe un stick. Programul genereaza un fisier comprimat zip, cu denumirea dorita, intr-un loc pe care il puteti stabili dumneavoastra.

In prima fereastră care apare, se apasa butonul Salvare, si apare fereastră de mai jos:

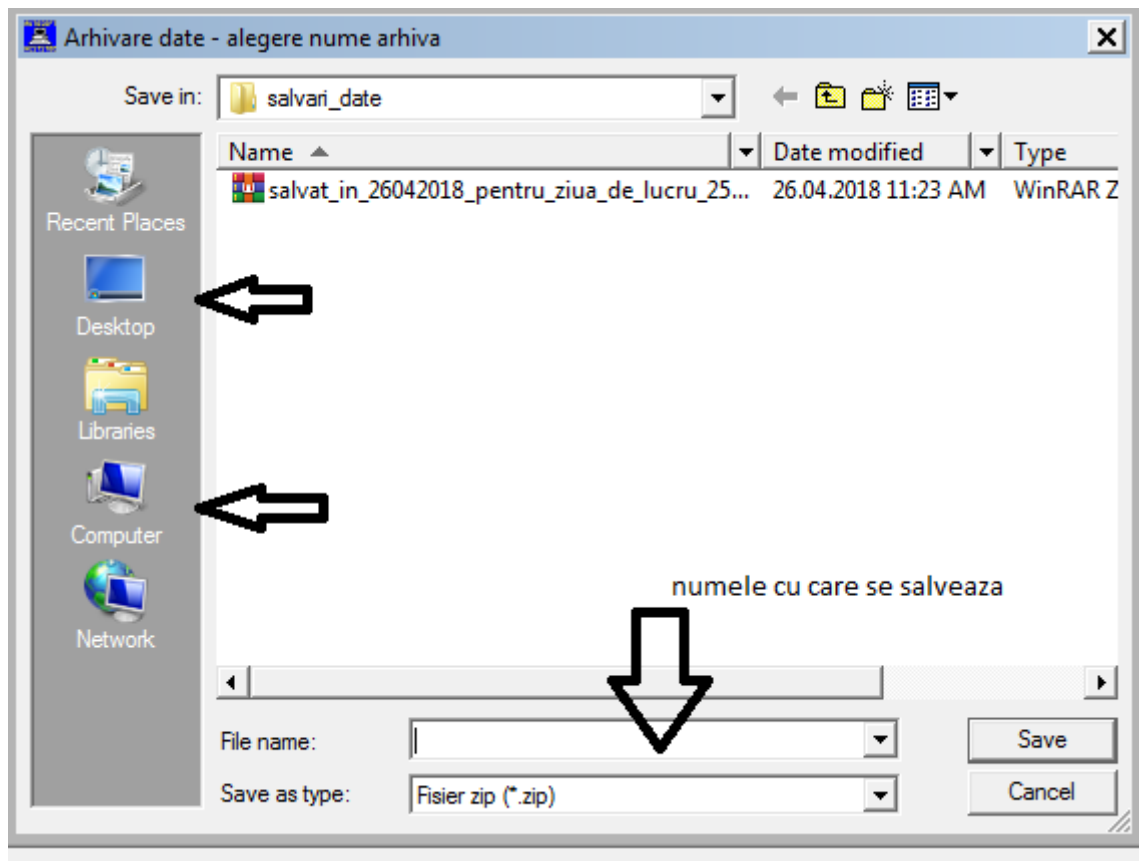

Numele cu care se salveaza se introduce in casuta indicata cu sageata in jos, iar locul unde se salveaza, se poate alege facand click in locul indicat de sagetile la stanga: fie pe Desktop, fie pe Computer, si apoi puteti selecta un sttick, de exeemply, sau un alt loc pe hard.

Cand se face salvarea, se face cu ttoate datele din zilele precedente, nu doar cu cele din ziua curenta. Salvarile automate facute de program se gasesc in folderul programului, intr-un subfolder intitulat „salvare_date”, in denumire fiind precizate data salvarii si data zilei de lucru la care s-a facut salvarea.

2.7 RESTAURARE DATE

Este operatiunea inversa salvarii. In fereastra care apare, se apasa butonul Restaurare, si in noua fereastra se cauta fisierul cu salvarea dorita.

ATENTIE: RESTAURAREA STERGE DATELE EXISTENTE SI LE INLOOCUIESTE CU CELE DIN FISIERUL RESTAURAT!

2.8 NOMENCLATORUL DE GESTIUNI

In cazul cand se lucreaza cu mai multe gestiuni, aici se introduc denumirile in clar, de exemplu 1 este Alimente, 2 Obiecte inventar, etc.

2.9. NOMECLATOR CODURI

In cazul in care se folosesc coduri proprii pentru produse, ele sunt trecute aici.

2.10. ACTIVARE PROGRAM

Programul se instaleaza pe calculator, in modul demo, pentru a putea vedea exact cum functioneaza. Ulterior, el trebuie activat, pentru acest lucru trebuind sa contactati telefonic producatorul, pentru a primi codul de activare, dupa achizitionarea programului.

3. DOCUMENTE

3.1 FACTURI FURNIZORI

In acest ecran(form) se pot vizualiza , introduce si modifica facturile de la furnizori.
Vor fi afisate numai facturile introduse in ziua curenta.

Nota:

Elementele acestui form sunt urmatoarele:

1. Un panou (sus) cu elementele pentru introducerea/editarea datelor generale ale facturii.
2. Un panou cu butoanele de comanda pentru factura (in dreapta): care contine urmatoarele :

- o bara de navigare cu 4 butoane , cu urmatoarele semnificatii (de la stanga la dreapta): prima factura, factura precedenta, factura urmatoare, ultima factura.
- butonul de adaugare (factura noua)
- butonul de anulare (se abandoneaza introducerea unei facturi noi , sau editarea unei facturi)
- butonul de salvare (se salveaza factura).
- butonul de stergere (stergere factura)
- butonul de tiparire (se poate vizualiza pe ecran factura , si apoi lista la imprimanta)
- butonul inchidere (se paraseste ecranul si se revine in ecranul principal al aplicatiei)

3 Panoul care contine elementele pentru introducerea/editarea articolelor facturate, care la randul lui cuprinde urmatoarele elemente:

- un tabel in care se introduc/modifca articolele facturate
- o bara cu butoane de comanda aferente unui articol facturat
- elementele de afisare a totalurilor facturii (valoarea fara TVA, TVA, si total)
- o caseta pentru specificarea calcului automat al valorilor

Operare:

Introducerea unei facturi:

Pentru introducerea facturii se apasa butonul 'Adaugare' din panoul din stanga.

1.Data documentului (facturii) va fi completata automat cu data curenta Se va completa automat si data nira, care nu poate fi modificat

2. Numarul de nira va fi incrementat automat si nu poate fi modificat.

3. Se apasa butonul 'Firma' pentru selectarea firmei. Se completeaza automat denumirea, codul fiscal si localitatea. In cazul in care e o firma noua, se poate adauga la furnizori, si apoi alege

4. Se introduc articolele facturate, in felul urmator:

Se apasa butonul 'Adaugare' (cu semnul +) din bara de navigare pentru articolele facturate.

Se introduc denumirea , cantitatea, pret unitar. Restul coloanelor se calculeaza automat, cu exceptia cazului in care bifa de 'Calcul automat' nu este pusa.

Nota: Pentru ca un produs sa nu apara cu doua denumiri diferite desi ar reprezinta acelasi lucru, este de preferat de 'introdus prin selectie'. Acest lucru se face efectuand dublu click cu mouse-ul pe coloana 'denumire' din tabel, apoi , numai in cazul in care produsul nu a mai fost introdus anterior si nu exista in lista afisata, completeaza campurile denumire si UM.

In momentul in care se ajunge in campul pret unitar, apare o fereastra in care este gata introdus procentul de tva (9 % pentru alimente), care poate fi modificat, apoi se introduce pretul fara tva, asa cum e pe factura, si eventual un procent de discount, iar cand se inchide panoul, prin apasarea butonului OK, programul calculeaza pretul cu tot cu tva si il trece in campul pret unitar. Apoi apasand tasta Enter, se trece la campurile urmatoare, iar programul face calculele.

In cazul in care se lucreaza cu mai multe gestiuni, se completeaza si campul gestiune, iar odata salvate datele, apar calculate si subtotaluri pe gestiuni.

Functie de setarea facuta initial , exista 3 ecrane pentru introducerea facturilor:

Facturi furnizori

Data: 17.09.2018 Doc: 111351826 Nr Nir: 158 Data NIR: 17.09.2018
 Firma: VEL PITAR C.F.: 21229091 Localitate: RMNICU VALCEA

'Ctrl+Enter sau dublu click pentru a alege din lista' calcul pret unitar Calcul automat

| Denumire | cod CPV | UM | Cant | Pu | Vallei | Proctva | TVA | TotalvalLei | gestiune |
|----------|---------|-----|--------|--------|--------|---------|-----|-------------|----------|
| PAINE | | buc | 32.000 | 0.7 | 22.4 | | 0 | 22.4 | |
| PAINE | | buc | 23.000 | 0.9766 | 22.46 | | 0 | 22.46 | |
| * | | kg | 10.000 | | | | | | |

Calcul pret unitar cu TVA

Procent TVA:

Pret fara TVA:

Procent discount:

| Valoare | TVA | Total | ubtotaluri |
|---------|-----|-------|------------|
| 44.86 | 0 | 44.86 | |

Total documente introduse 1

Nota: Datorita faptului ca operarea stocului se face imediat, daca se doreste modificarea unei pozitii din articolele facturate , se poate modifica doar cantitatea,sau se sterge complet pozitia si introduce alta pozitie cu specificatiile dorite.

5. Se apasa butonul 'Salvare' panoul din dreapta.

Inainte de salvare se vor face anumite verificari. Daca acestea reusesc, factura va fi salvata, in caz contrar, salvarea va fi abandonata, si va aparea un mesaj de avertizare pe ecran..

Modificarea unei facturi :

Se apasa butonul 'Modificare' din panoul din dreapta.

Se pot modifica datele generale ale facturii: data,numarul facturii, furnizorul.

Pentru articolele facturate se pot modifica doar cantitatile.

Se pot introduce pozitii noi sau sterge o pozitie cu totul.

Nota: In cazul modificarii sau stingerii complete a unei pozitii se va verifica daca soldul final pentru pozitia respectiva din stoc va ajunge mai mic decat 0. In acest caz se va afisa un mesaj de avertizare.

Se apasa butonul 'Salvare'.

Stergerea unei facturi :

Se apasa butonul 'Stergere' din panoul din dreapta.

Programul verifica stocul pentru fiecare articol facturat din cadrul documentului.

Daca soldul final pentru unul din articolele facturate va ajunge mai mic decat 0 se va afisa un mesaj de avertizare.

Nota: Daca totalurile calculate automat nu corespund din anumite motive cu cele ale documentului provenit de la furnizori, se poate anula bifa de calcul automat si modifica una din valorile unui articol facturat (TVA sau valoare) astfel incat totalurile se corespunda cu cele ale facturii originale de la furnizor.

Pentru a usura introducerea datelor, dupa introducerea cantitatii, cand se trece apasand tasta Enter in campul pret, apare o fereastră in care se trece pretul unitar, se modifica daca este cazul procentul de TVA, si programul calculeaza pretul cu tot cu tva cu care produsul intra in gestiune. Se poate opera si cu un procent de discount, daca e cazul. Daca nu se mai doreste acest lucru, se ia bifa de deasupra tabelului cu produse, de la „calcul pret unitar’.

Mai exista doua optiuni la introducerea datelor, prezentate in imaginile urmatoare. Alegerea se face da la Date initiale – setari program.

| Denumire | cod CPV | UM | Cant | Pu | Vallei | Proctva | TVA | TotalvalLei | gestiune |
|----------|---------|-----|--------|--------|--------|---------|-----|-------------|----------|
| ▶ PAINE | | buc | 32.000 | 0.7 | 22.4 | | 0 | 22.4 | |
| PAINE | | buc | 23.000 | 0.9766 | 22.46 | | 0 | 22.46 | |

Si a treia optiune; unde se introduc exact datele de pe factura, si programul calculeaza pretul cu tot cu tva automat.

| Denumire | cod CPV | UM | Cant | pu_factura | val_factura | proctva_factura | tva_factura | Pv_intrare | TotalvalLei | gestiune |
|----------|---------|-----|--------|------------|-------------|-----------------|-------------|------------|-------------|----------|
| ▶ PAINE | | buc | 32.000 | 0.6 | 19.2 | 9 | 1.728 | 0.7 | 22.4 | 1 |

3.2 BONURI DE CONSUM

In acest ecran(form) se pot vizualiza , introduce si modifica bonurile de consum.

Vor fi afisate numai bonurile introduse in data curenta.

Elementele acestui form sunt urmatoarele:

1. Un panou (sus) cu elementele pentru introducerea/editarea datelor generale ale documentului.

2. Un panou cu butonele de comanda pentru factura (dreapta): care contine urmatoarele :
o bara de navigare cu 4 butoane , cu urmatoarele semnificatii (de la stanga la dreapta): primul document, documentul precedent, documentul urmatoar, ultimul document.
butonul de adaugare (document nou)
butonul de anulare (se abandoneaza introducerea unui document nou , sau editarea unui document existent)
butonul de salvare (se salveaza documentul).
butonul de stergere (stergerea documentului curent).
butonul de tiparire (se poate vizualiza pe ecran documentul , si apoi lista la imprimanta)
butonul inchidere (se paraseste ecranul si se revine in ecranul principal al aplicatiei)

3 Panoul care contine elementele pentru introducerea/editarea articolelor documentului , care la randul lui cuprinde urmatoarele elemente:

un grid in care se introduc/modifca articolele documentului
o bara cu butoane de comanda aferente articolelor.
caseta de afisare a totalui bonului.

Operare:

Introducerea unui bon :

Pentru introducerea unui document nou se apasa butonul 'Adaugare' din panoul din dreapta.

1. Data documentului va fi completata automat cu data curenta.
2. Numarul bonului va fi incrementat automat pe baza ultimului bon introdus, dar poate fi modificat.
3. Se introduc articolele , in felul urmatoar:

Se apasa butonul 'Adaugare' (cu semnul +) din bara de navigare pentru articolele.

Se va deschide automat un ecran din care se poate selecta articolul dorit. Daca acesta apare de mai multe ori se face selectia pentru combinatia denumire/preț unitar.

Nota: Datorita faptului ca operarea stocurilor se face imediat, introducerea unui articol se poate face numai prin selectie din stoc. De asemenea, daca ulterior se doreste modificarea unei pozitii, se poate modifica doar cantitatea.

Campul cantitate va fi completat automat cu toata cantitatea disponibila in stoc, dar poate fi modificat.

Coloana 'Valoare' se calculeaza automat si nu se poate modifica.

Se salveaza articolul prin apasarea butonului 'Salvare' din bara de navigare (butonul cu semnul bifa) sau prin apasarea tastei 'sageata sus'.

Nota: Se va efectua verificarea stocului pentru ca pentru articolul introdus, soldul sa nu fie negativ

4. Se apasa butonul 'Salvare' panoul din dreapta.

Inainte de salvare se vor face anumite verificari. Daca acestea reusesc, bonul va fi salvat, in caz contrar, salvarea va fi abandonata.

Modificarea unui bon :

Se apasa butonul 'Modificare' din panoul din dreapta.

Se pot modifica urmatoarele:

1. Numarul bonului
 2. Cantitatea pentru unul din articolele existente
 3. Se poate introduce o pozitie noua (similar ca la introducerea unui bon nou).
 4. Se poate sterge o pozitie
- Se apasa butonul 'Salvare'.

Stergerea (anularea) unui bon :

Se apasa butonul 'Stergere' din panoul din dreapta.

Se va cere o confirmare , dupa care se va efectua o stergere completa a bonului curent.

Bonuri de consum

Data document Numar document

| Denumire | cod CPV | UM | Cant | Pu | Valoare | gestiune |
|----------|---------|----|------|----|---------|----------|
| ▶ | | | | | | |

Salvare

Adaugare

A_nulare

M^odificare

Stergere

Tiparire

Export XLS

Inchidere

Numar documente introduse 0

Sef comp. Gestionar Primitor

Total document subtotaluri

In partea de jos, daca se completeaza o data rubricile sef comp. gestionar, primitor, ele raman, si se tiparesc si pe bonul de consum.

| UNITATEA CAMS NICULESTI | | | | | Proces | | BON DE CONSUM (COLECTIV) | | | | | |
|----------------------------|----------------------------------|-----------------|--------|------|---------------|------------|---------------------------------|--------|-----|--------------------------|-------------|---------------|
| N. Nr. Ct. | Denumirea curentilor/repartizate | Data | | | Cod Repartiz. | Cod Primar | Nr. Contabilitate Cod produs | Cod | UV | Cantitate a Efectuata | Pret unitar | Valoarea |
| | | Ziua | Luna | Anul | | | | | | | | |
| 41 | | 09 | 07 | 2013 | | | | | | | | |
| | | Cant. | | | | | | | | | | |
| | | Debit | Credit | | | | | | | | | |
| 1 | TELEVEA VACA | | | 3.0 | | | | kg | 3.0 | 3.49 | 32.27 | |
| 2 | SULTAN 400GR CUIA | | | 2 | | | | EUC | 2 | 4.79 | 9.58 | |
| 3 | SULTAN 500GR CUIA | | | - | | | | EUC | - | 7.99 | -7.99 | |
| 4 | CARNETI DATA PORD | | | 4 | | | | kg | 4 | 12.5 | 50.0 | |
| 5 | PULTRA PU | | | 2.7 | | | | kg | 2.7 | 3.29 | 11.17 | |
| 6 | DELICAT | | | 0.3 | | | | KG | 0.3 | 4.99 | 1.5 | |
| 7 | FASOLE | | | 14 | | | | KG | 14 | 2.99 | 41.86 | |
| 8 | POIDARIN | | | - | | | | KG | - | 1.29 | -1.29 | |
| 9 | CAMERU | | | 4 | | | | PUC | 4 | 7.99 | 31.96 | |
| 10 | GRES | | | - | | | | KG | - | 2.2 | -2.2 | |
| 11 | MORCOVI | | | 0.3 | | | | kg | 0.3 | 4.29 | 1.29 | |
| 12 | CIUP | | | 24 | | | | kg | 24 | 0.74 | 21.76 | |
| 13 | FANE | | | 22 | | | | EUC | 22 | 0.95 | 22.54 | |
| 14 | FANE | | | 9 | | | | EUC | 9 | 0.7 | 6.3 | |
| Total general | | | | | | | | | | | | 233.38 |
| Data si semnatura | | Self-Commitment | | | Gestionar | | | Primer | | | | |
| 09.07.2013 | | Nume1 | | | Nume2 | | | Nume3 | | | | |

4. RAPORTARI

4.1 SITUATIA STOCURILOR

Exista 2 modele, unul cu soldul initial si rulaje cumulate, solduri finale, si altul cu rulajele din luna.

| Situatia stocurilor | | | | | | | | | |
|---------------------|-----|-------|-----------|--------------|---------|---------|------------|------|---|
| Denumire | cod | UM | PU | Sold initial | Intrari | Iesiri | Sold Final | Valo | ▲ |
| ARIPI PUI | | kg | 7.990027 | 0.000 | 34.500 | 34.500 | 0.000 | | |
| ARIPI PUI TAVA | | kg | 7.990027 | 0.000 | 38.200 | 38.200 | 0.000 | | |
| BANANE | | KG | 3.77 | 36.280 | 0.000 | 36.280 | 0.000 | | |
| BANANE | | KG | 4.690052 | 0.000 | 36.280 | 36.280 | 0.000 | | |
| BANANE | | kg | 4.36 | 0.000 | 108.840 | 108.840 | 0.000 | | |
| BATOANE | | BUC | 1.9947 | 0.000 | 28.000 | 28.000 | 0.000 | | |
| BATOANE | | buc | 1.9881 | 0.000 | 27.000 | 27.000 | 0.000 | | |
| BATOANE | | buc | 1.9949 | 0.000 | 27.000 | 27.000 | 0.000 | | |
| BATOANE | | | 1.9948 | 0.000 | 54.000 | 54.000 | 0.000 | | |
| BATOANE | | | 1.994 | 0.000 | 28.000 | 28.000 | 0.000 | | |
| BATOANE | | | 1.991 | 0.000 | 26.000 | 26.000 | 0.000 | | |
| BISCUITI | | | 5.490003 | 0.000 | 6.000 | 0.000 | 6.000 | | |
| BISCUITI POPULARI | | | 5 | 3.200 | 0.000 | 3.200 | 0.000 | | |
| BISCUITI POPULARI | | | 4.99002 | 0.000 | 10.000 | 7.650 | 2.350 | | |
| BOIA DULCE | | PAC | 1 | 13.000 | 0.000 | 13.000 | 0.000 | | |
| BOIA DULCE | | buc | 1.290015 | 0.000 | 60.000 | 2.000 | 58.000 | | |
| BRANZA DULCE | | kg | 14.800347 | 0.000 | 6.000 | 6.000 | 0.000 | | |
| BRANZA DULCE | | kg | 11.80034 | 0.000 | 5.000 | 5.000 | 0.000 | | |
| BRANZA TOPITA | | CUTII | 4.45 | 46.000 | 0.000 | 46.000 | 0.000 | | |
| BRANZA TOPITA | | buc | 4.450034 | 0.000 | 180.000 | 173.500 | 6.500 | | |

Dublu click pe produs pentru fisa de magazie !

Numai cele cu sold <>0

Tiparire Export XLS Inchidere

Dupa cum se vede, pentru filtrare, se face click dreapta (vezi explicatii utilizare in anexa de la finalul documentului).

Se poate opta sa fie tiparite doar produsele cu stoc diferit de zero,

Daca se doreste, stocul poate fi exportat intr-un fisier Excel (XLS).

La tiparire, ercanul arata asa:

| Denumire | Cod | Pret Unitar | Sold initial | Valoare initiala | Intrari | Valoare intrari | Data primei intrari | Iesiri | Valoare iesiri | Data ultimei iesiri | Sold final | Valoare finala |
|----------------------|-----|-------------|--------------|------------------|-----------|-----------------|---------------------|-----------|----------------|---------------------|------------|----------------|
| VARZA | | 2.80 | 0.00 | 0.00 | 56.00 | 156.80 | 0.00 | 56.00 | 156.8 | 21.08.2018 | 0.00 | 0.00 |
| VARZA | | 2.70 | 0.00 | 0.00 | 50.00 | 135.00 | 0.00 | 50.00 | 135 | 21.08.2018 | 0.00 | 0.00 |
| VARZA | | 2.20 | 0.00 | 0.00 | 110.00 | 242.01 | 0.00 | 110.00 | 242.01 | 15.09.2018 | 0.00 | 0.00 |
| VARZA | | 2.00 | 0.00 | 0.00 | 50.00 | 100.00 | 0.00 | 50.00 | 100 | 09.09.2018 | 0.00 | 0.00 |
| VARZA | | 1.00 | 0.00 | 0.00 | 63.00 | 63.00 | 0.00 | 0.00 | 0 | | 63.00 | 63.00 |
| VINETE | | 2.49 | 0.00 | 0.00 | 182.10 | 453.43 | 0.00 | 32.10 | 79.94 | 15.09.2018 | 150.00 | 373.49 |
| ZACUSCA | | 3.99 | 58.00 | 231.42 | 0.00 | 0.00 | | 58.00 | 231.42 | 17.08.2018 | 0.00 | 0.00 |
| ZACUSCA | | 2.99 | 0.00 | 0.00 | 60.00 | 179.40 | 0.00 | 34.00 | 101.66 | 14.09.2018 | 26.00 | 77.74 |
| ZAHAR | | 2.69 | 64.80 | 174.31 | 0.00 | 0.00 | | 50.70 | 136.38 | 23.06.2018 | 14.10 | 37.93 |
| ZAHAR | | 2.39 | 0.00 | 0.00 | 120.00 | 286.81 | 0.00 | 114.00 | 272.46 | 18.09.2018 | 6.00 | 14.34 |
| ZAHAR CORONITA | | 2.39 | 0.00 | 0.00 | 180.00 | 430.21 | 0.00 | 126.20 | 301.62 | 12.09.2018 | 53.80 | 128.58 |
| ZAHAR VANILAT | | 0.36 | 75.00 | 27.00 | 0.00 | 0.00 | | 67.00 | 24.12 | 12.09.2018 | 8.00 | 2.88 |
| ZAHAR VANILAT | | 0.39 | 100.00 | 39.00 | 0.00 | 0.00 | | 100.00 | 39 | 10.08.2018 | 0.00 | 0.00 |
| ZAHAR VANILAT | | 0.39 | 0.00 | 0.00 | 100.00 | 39.00 | 0.00 | 0.00 | 0 | | 100.00 | 39.00 |
| ZARZAVAT | | 2.99 | 270.00 | 807.30 | 0.00 | 0.00 | | 270.00 | 807.3 | 04.09.2018 | 0.00 | 0.00 |
| ZARZAVAT | | 2.99 | 0.00 | 0.00 | 1.00 | 2.99 | 0.00 | 1.00 | 2.99 | 26.08.2018 | 0.00 | 0.00 |
| ZARZAVAT CIORBA | | 3.19 | 0.00 | 0.00 | 6.00 | 19.14 | 0.00 | 0.00 | 0 | | 6.00 | 19.14 |
| ZARZAVAT CIORBA | | 2.99 | 0.00 | 0.00 | 672.00 | 2009.27 | 0.00 | 0.00 | 0 | | 672.00 | 2009.27 |
| ZARZAVAT CIORBA720GR | | 2.99 | 0.00 | 0.00 | 672.00 | 2009.27 | 0.00 | 40.00 | 119.6 | 18.09.2018 | 632.00 | 1889.67 |
| TOTAL VALORI | | | 4,664.78 | 11,463.97 | 24,448.14 | 55,597.02 | | 23,551.44 | 51,886.46 | | 5,561.49 | 15,174.53 |

17

Al doilea mod, cu rulaje luna :

Isoc

Balanta lunara a stocurilor 09 2018

| Denumire | Pret Unitar | Sold initial | Valoare initiala | Intrari | Valoare intrari | Data primei intrari | Iesiri | Valoare iesiri | Data ultimei iesiri | Sold final | Valoare finala |
|-----------------------|-------------|--------------|------------------|---------|-----------------|---------------------|--------|----------------|---------------------|------------|----------------|
| | 0.98 | 0 | 0 | 0 | 0 | 17.08.2018 | 0 | 0 | 28.08.2018 | 0 | 0 |
| | 11.5 | 0 | 0 | 0 | 0 | 22.08.2018 | 0 | 0 | 30.08.2018 | 0 | 0 |
| AMESTEC LEGUME | 2.89 | 40 | 115.6 | 0 | 0 | 23.08.2018 | 12 | 34.68 | 13.09.2018 | 28 | 80.92 |
| AMESTEC LEGUME | 2.69 | 0 | 0 | 0 | 0 | 30.12.1899 | 0 | 0 | 28.08.2018 | 0 | 0 |
| AMESTEC LEGUME 400 GR | 2.69 | 0 | 0 | 0 | 0 | 21.08.2018 | 0 | 0 | 16.08.2018 | 0 | 0 |
| ARDEI GRAS VERDE | 2.99 | 0 | 0 | 0 | 0 | 09.08.2018 | 0 | 0 | 19.08.2018 | 0 | 0 |
| ARIPI | 7.99 | 0 | 0 | 0 | 0 | 30.12.1899 | 0 | 0 | 17.08.2018 | 0 | 0 |
| ARIPI | 5.99 | 11.2 | 67.09 | 0 | 0 | 23.08.2018 | 6.9 | 41.33 | 16.09.2018 | 4.3 | 25.76 |
| ARIPI | 7.99 | 0 | 0 | 0 | 0 | 26.07.2018 | 0 | 0 | 04.08.2018 | 0 | 0 |
| ARIPI PUI | 7.99 | 0 | 0 | 0 | 0 | 19.07.2018 | 0 | 0 | 26.08.2018 | 0 | 0 |
| ARIPI PUI TAVA | 7.99 | 0 | 0 | 0 | 0 | 05.07.2018 | 0 | 0 | 22.07.2018 | 0 | 0 |
| BANANE | 4.36 | 0 | 0 | 0 | 0 | 21.08.2018 | 0 | 0 | 12.08.2018 | 0 | 0 |
| BANANE | 4.69 | 0 | 0 | 0 | 0 | 07.08.2018 | 0 | 0 | 15.08.2018 | 0 | 0 |
| BANANE | 3.77 | 0 | 0 | 0 | 0 | 30.12.1899 | 0 | 0 | 05.08.2018 | 0 | 0 |
| BATOANE | 1.99 | 0 | 0 | 0 | 0 | 13.08.2018 | 0 | 0 | 13.08.2018 | 0 | 0 |
| BATOANE | 1.99 | 0 | 0 | 0 | 0 | 09.07.2018 | 0 | 0 | 09.07.2018 | 0 | 0 |
| BATOANE | 1.99 | 0 | 0 | 0 | 0 | 16.07.2018 | 0 | 0 | 18.07.2018 | 0 | 0 |
| BATOANE | 1.99 | 0 | 0 | 0 | 0 | 27.08.2018 | 0 | 0 | 27.08.2018 | 0 | 0 |
| BATOANE | 1.99 | 0 | 0 | 0 | 0 | 30.07.2018 | 0 | 0 | 06.08.2018 | 0 | 0 |
| BATOANE | 1.99 | 0 | 0 | 0 | 0 | 04.08.2018 | 0 | 0 | 04.08.2018 | 0 | 0 |

1

4.1 STOCUL UNEI ZILE

Pentru a afla / tipari stocul unei anumite zile, se alege aceasta optiune, se introduce data si se apasa butonul Calculare, apoi Tiparire.

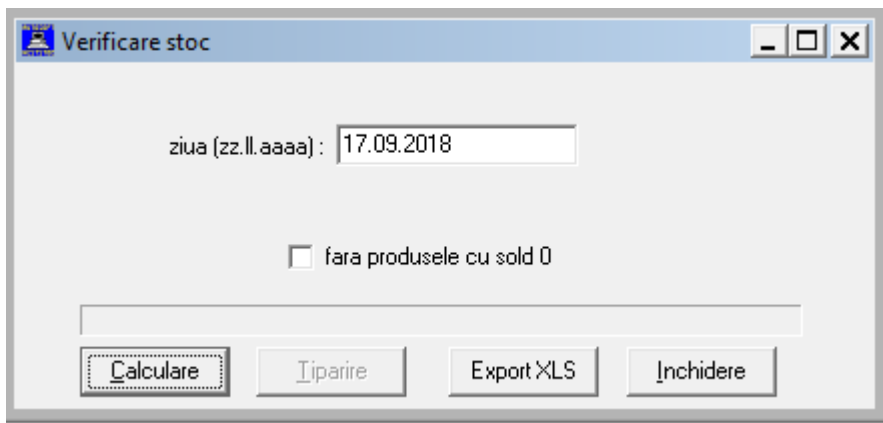

4.2 TIPARIRE NIR-URI

Aici se pot afisa / tipari NIR-urile generate automat de program.

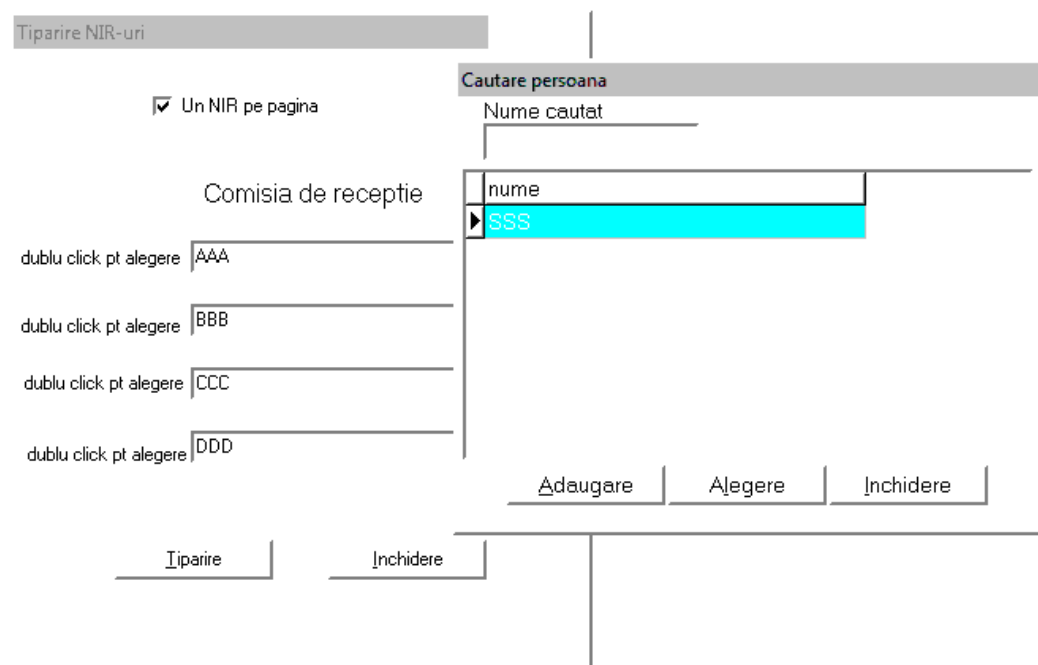

Se completeaza numele persoanelor din comisia de receptie, prin alegere din tabelul in care au fost initial introduce. Pentru acest lucru, se face dublu clicjk in campul drept, si apare fereastra de adaugare / alegere. Odata alese, numele vor fi tiparite pe NIR.

| Numar Document | Data | | | Cod Furnizor | Cod Primitor | Nr. Contract Comanda | Nr. Factura Aviz | Cont Creditor |
|----------------|------|------|------|--------------|--------------|----------------------|------------------|---------------|
| | Ziua | Luna | Anul | | | | | |
| 58 | 05 | 07 | 2018 | | | | 111321367 | |

Subsemnatii, membrii comisiei de receptie, am procedat la receptionarea valorilor materiale furnizate de VEL PITAR din RMNCUVALCEA cu vagonul/autotur. documente insotitoare delegat constatandu-se urmatoarele:

| Denumirea bunurilor receptionate | Cont Debitor | Cod | UM | Cantitatea conform documentelor | Receptionat | | | |
|----------------------------------|--------------|-----|---------------------|---------------------------------|--------------------|-------------|--------------|--|
| | | | | | Cantitate | Pret Unitar | Valoare | |
| BATOANE | | | buc | | 27.00 | 1.99 | 53.88 | |
| PAINE | | | buc | | 24.00 | 0.98 | 23.52 | |
| Total General | | | | | | | 77.20 | |
| Comisia de receptie | | | | | Primit in gestiune | | | |
| Numele si Prenumele | Semnatura | | Numele si Prenumele | Semnatura | | Data | Semnatura | |
| AAA | | | CCC | | | | | |
| BBB | | | DDD | | | | | |

4.3 FISA DE MAGAZIE

In acest ecran (form) se poate vizualiza/lista fisa de magazie pentru un anumit produs
Elementele care compun acest form sunt urmatoarele:

1. un panou (partea de sus) care contine la randul lui:

- o caseta pentru denumirea produsului (dublu click in caseta se a se alege din stoc)
- doua casete , 'de la' , 'pana la' pentru specificarea perioadei pentru tiparire (nu pentru calcul)

2. un grid care afiseaza in urmatoarele informatii pentru operatiile efectuate pentru produsul selectat:

- data: reprezinta data operatiei
- tip: intrare(i) - intrare cu factura
iesire (o) - iesire cu bon de cosum
sold initial (SI) - daca produsul respectiv a avut sold initial in momentul initializarii aplicatiei (vezi ecranul de introducere solduri initiale.

Nota: Soldurile initiale nu reprezinta soldurile initiale ale zilei precedente.

- pu: pretul unitar
- debit: cantitatea intrata
- credit: cantitatea iesita
- sold final: camp calculat care reprezinta soldul intial+sum(debit)-sum(credit)
- Numar NIR

Inregistrările sunt ordonate dupa data ,iar in cadrul aceleiasi zile sunt afisate mai intai intrarile si apoi iesirile

Operare:

Se efectueaza dublu click cu mouse pe caseta denumire, moment in care se va afisa un alt form (ecran) din care se selecteaza combinatia 'denumire/preț unitar'.

La efectuarea selectiei se afiseaza automat fisa, nemaifiind necesara apasarea butonului de calculare.

Daca se doreste tiparirea fisei, se apasa butonul de tiparire, dupa ce in preabil se poate selecta o perioada prin completarea celor doua casete 'de la' , 'pana la'. Exista 2 modele de tiparire.

Fisa magazie

Produs (dublu click pentru alegere din stoc) Cod CPV de la pana la
 MESTEC LEGUME

Calculare Tiparire Tiparire model 2 Inchidere

| Data | doc | TIP | Pret Unitar | Debit | Credit | Sold Final | Nmir |
|------------|-----|-----|-------------|--------|--------|------------|------|
| 01.06.2018 | SI | SI | 2.69 | 28.000 | 0.000 | 28.000 | SI |
| 11.06.2018 | | o | 2.69 | 0.000 | 10.000 | 18.000 | |
| 14.06.2018 | | o | 2.69 | 0.000 | 6.000 | 12.000 | |
| 28.06.2018 | | o | 2.69 | 0.000 | 12.000 | 0.000 | |

4.4 CENTRALIZATOR CONSUM

Se va afisa centralizatorul tuturor bonurilor de consum pentru toate zilele lucratoare din luna curenta.

Luna curenta se extrage din data curenta, adica daca suntem in regim consultare arhiva pentru o zi din luna precedenta , atunci situatia afisata va fi pentru luna precedenta.

Raportul se va extinde automat in functie de numarul de zile lucratoare din luna respectiva.

Paginile vor fi numeroate cu numarul curent de pagina (1,2..etc) , urmat de un caracter '/' si una din literele A,B,C, etc in functie de cate coloane (zile lucratoare) va contine raportul .

Se vor afisa toate produsele (combinatia denumire/preț) pentru care au fost introduse bonuri de consum in luna respectiva.

Pentru fiecare produs in parte vor fi completate coloanele cantitate si valoare numai pentru zilele in care au fost operate bonuri de consum.

Raportul va calcula campuri totalizatoare: pentru fiecare produs in parte (ultima coloana) cat si pentru fiecare zi in parte (ultimul rand - total general).

Salt la prima pagina

CAMS NICULESTI

Centralizator bonuri de consum

| Denumire | PU | Ziua 34-0pers. 01.07.2018 | | Ziua 35-51pers. 02.07.2018 | | Ziua 36-51pers. 03.07.2018 | | Ziua 37-51pers. 04.07.2018 | | Ziua 38-51pers. 05.07.2018 | | Ziua 39-51pers. 06.07.2018 | | Ziua 40-52pers. 07.07.2018 | |
|----------------------|----------|------------------------------|---------|-------------------------------|---------|-------------------------------|---------|-------------------------------|---------|-------------------------------|---------|-------------------------------|---------|-------------------------------|---------|
| | | Cant. | Valoare | Cant. | Valoare | Cant. | Valoare | Cant. | Valoare | Cant. | Valoare | Cant. | Valoare | Cant. | Valoare |
| ARIPII PUI TAVA | 7.990027 | | | | | | | | | | | 6.7 | 53.53 | 6.4 | 51.14 |
| BISCUITI POPULARI | 4.99002 | | | | | 3 | 14.97 | | | | | | | | |
| BOIADULCE | 1 | | | | | | | | | | | | | 2 | 2 |
| BRANZA TOPIITA | 4.450034 | 6.5 | 28.93 | 6.5 | 28.93 | | | 6.5 | 28.93 | | | | | | |
| CABANOS | 17.99001 | | | | | | | | | 0.8 | 14.39 | 4.8 | 86.35 | | |
| CABANOS | 17.99023 | | | 1.5 | 26.99 | | | 1.2 | 21.59 | 0.7 | 12.59 | | | | |
| CACAO | 2.69 | | | | | 2 | 5.38 | | | | | 1 | 2.69 | | |
| CACAO CREMA 1 | 4.35 | | | | | | | 3 | 13.05 | | | | | | |
| CARNE TOCATA PORC | 16.5026 | 3 | 49.51 | 4 | 66.01 | 6 | 99.02 | | | 2 | 33.01 | | | | |
| CARTOFI | 1.49003 | 20 | 29.8 | | | | | 20 | 29.8 | 30 | 44.7 | 6 | 8.94 | 21 | 31.29 |
| CASCAVAL | 31.99913 | | | 1.975 | 63.2 | | | | | | | | | | |
| CEAI DE TEI | 3.3 | | | | | | | | | | | | | 4 | 13.2 |
| CEAPA | 1.749995 | 5.9 | 10.32 | 4.1 | 7.17 | | | | | | | | | | |
| CEAPA | 1.789988 | | | | | 5.5 | 9.84 | 4.6 | 8.23 | 4.4 | 7.88 | 3.8 | 6.8 | 3.6 | 6.44 |
| CIMBRU | 1.39 | 2 | 2.78 | 2 | 2.78 | 3 | 4.17 | 1 | 1.39 | 2 | 2.78 | 1 | 1.39 | 1 | 1.39 |
| CIOCANELE | 5.789971 | 4.6 | 26.63 | | | 2.4 | 13.9 | 5.8 | 33.58 | 8.3 | 48.06 | | | 13.1 | 75.85 |
| CIOCANELE VRAC 10 KG | 5.989986 | 1.4 | 8.39 | | | | | | | | | | | | |
| CIUPERCI | 3 | | | | | 10 | 30 | | | | | | | | |
| CREMUSTI | 16.99004 | | | | | | | | | 0.9 | 15.29 | | | 2.96 | 50.12 |
| CREMUSTI PUI | 16.99004 | | | | | | | | | 2.05 | 34.83 | | | | |
| DANONE 130GR | 0.929988 | | | 56 | 52.08 | | | | | | | | | | |
| DELICAT | 4.99 | 0.25 | 1.25 | 0.2 | 1 | 0.3 | 1.5 | 0.36 | 1.75 | 0.36 | 1.75 | 0.25 | 1.25 | 0.36 | 1.75 |
| ESENTA | 0.79 | | | | | 4 | 3.16 | 1 | 0.79 | 4 | 3.16 | 4 | 3.16 | | |
| EUGENIA | 0.3 | 52 | 15.6 | | | | | | | | | | | | |
| FANA | 2.09 | | | | | | | | | | | | | | |

Pagina 1/A

| Denumire | PU | Ziua 41-52pers. 08.07.2018 | | Ziua 42-51pers. 09.07.2018 | | Total -410copii | | | | | |
|----------------|----------|-------------------------------|---------|-------------------------------|---------|-----------------|----------|--|--|--|--|
| | | Cant. | Valoare | Cant. | Valoare | Cant. | Valoare | | | | |
| TELEMEA VACA | 6.989993 | 3.21 | 28.88 | | | 10.36 | 93.14 | | | | |
| TELEMEA VACA | 10.80004 | | | | | 6 | 64.8 | | | | |
| ULEI | 4.59 | 1.5 | 6.88 | | | 14 | 64.26 | | | | |
| UNT | 6.289964 | 6 | 37.74 | | | 24 | 150.96 | | | | |
| USTURCI | 11.99 | | | | | 0.75 | 8.99 | | | | |
| VAFE | 0.39 | | | | | 104 | 40.56 | | | | |
| VARZA | 0.9 | | | | | 47.85 | 43.06 | | | | |
| ZACUSCA | 3.99 | | | | | 5 | 19.95 | | | | |
| ZAHAR | 2.390043 | 3 | 7.17 | | | 5 | 11.95 | | | | |
| ZAHAR CORONITA | 2.390043 | | | | | 14 | 33.46 | | | | |
| ZAHAR VANILAT | 0.39 | | | | | 14 | 5.46 | | | | |
| ZARZAVAT | 2.99 | 3 | 8.97 | | | 19 | 56.81 | | | | |
| Total | | | 366.88 | | 233.39 | | 3,987.01 | | | | |

Pagina 4/B

4.5 LISTE INVENTARIERE

Ori de cate ori este nevoie, se pot tipari liste de inventariere cu stocul scriptic.

lista de inventariere

Data: 27.09.2018 Solduri <> 0 click dreapta in tabel pentru filtrare

| StocID | Denumire | cod CPV | UM | PU | Soldini | Debit | Credit | Sold |
|--------|-----------------------|---------|-----|----------|---------|-------|---------|------|
| 768 | VARZA | | kg | 2.7 | 0 | 50 | 50 | |
| 771 | VARZA | | kg | 2.200056 | 0 | 110 | 110 | |
| 812 | VARZA | | kg | 1.999932 | 0 | 50 | 50 | |
| 838 | VARZA | | kg | 1.000075 | 0 | 63 | 0 | |
| 746 | VINETE | | kg | 2.489996 | 0 | 182.1 | 32.104 | |
| 556 | ZACUSCA | | BUC | 3.99 | 58 | 0 | 58 | |
| 758 | ZACUSCA | | buc | 2.989979 | 0 | 60 | 34 | |
| 557 | ZAHAR | | KG | 2.69 | 64.8 | 0 | 50.7 | |
| 670 | ZAHAR | | kg | 2.200042 | 0 | 120 | 114.000 | |
| 619 | ZAHAR CORONITA | | | | | | 126.2 | |
| 558 | ZAHAR VANILAT | | | | | | 6.7 | |
| 559 | ZAHAR VANILAT | | | | | | 100 | |
| 560 | ZARZAVAT | | | | | | 270 | |
| 786 | ZARZAVAT | | | | | | 1 | |
| 785 | ZARZAVAT CIORBA | | | | | | 0 | |
| 822 | ZARZAVAT CIORBA | | | | | | 0 | |
| 810 | ZARZAVAT CIORBA 720GR | | | | | | 40 | |
| * | ZAHAR VANILAT | | | | | | 0 | |

Cautare persoana

Nume cautat

nume

- ▶ BUC
- CONF
- GEST
- INT
- PANAIT
- SSS

Adaugare Alegere Inchidere

Comisia de inventariere

1. 2. 3. Titlu gestiune:

Gestionar Contabilitate

Calculare Tiparire Export XLS Inchidere

Se completeaza / alege data la care se face inventarul ,apoi numele persoanelor din comisia de inventariere, prin alegere din tabelul in care au fost initial introduce. Pentru acest lucru, se face dublu clicjk in campul dorit, si apare fereastra de adaugare / alegere. Odata alese, numele vor fi tiparite pe liste.

Pagina 1 din 12

Pagin 1 Zoom 82 Exempla 1 Termina

| Unitatea CAMS EXEMPLU | | | LISTA DE INVENTARIERE | | | | | Gestiunea | | | Pagina | | | |
|-----------------------|----------------------------------|-------------------------------|-------------------------|-----------|-----------|-----------|-------|--|----------|-----------|----------------------|-------------|---------------|----|
| Magazia | | | 20.09.2018 | | | | | Loc de depozitare | | | 1 | | | |
| Nr. crt. | Denumirea bunurilor inventariate | Codul sau numarul de inventar | U.M. | CANTITATI | | | | Prețul unitar | VALORI | | Valoarea de inventar | Deprecierea | | |
| | | | | Stocuri | | Diferente | | | Valoarea | Diferente | | Valoarea | Motivul (cod) | |
| | | | | Faptice | Scriptice | Plus | Minus | | | Plus | Minus | | | |
| 0 | 1 | 2 | 3 | 4 | 5 | 6 | 7 | 8 | 9 | 10 | 11 | 12 | 13 | 14 |
| 1 | AMESTEC LEGUME | | BUC | | 0.00 | | | 2.69 | 0.00 | | | 0.00 | | |
| 2 | AMESTEC LEGUME 400 GR | | buc | | 20.00 | | | 2.69 | 0.00 | | | 0.00 | | |
| 3 | ARIPI | | KG | | 0.00 | | | 7.99 | 0.00 | | | 0.00 | | |
| 4 | ARIPI PUI TAVA | | kg | | 11.90 | | | 7.99 | 0.00 | | | 0.00 | | |
| 5 | BANANE | | KG | | 0.00 | | | 3.77 | 0.00 | | | 0.00 | | |
| 6 | BANANE | | KG | | 0.00 | | | 4.65 | 0.00 | | | 0.00 | | |
| 7 | BANANE | | kg | | 0.00 | | | 4.36 | 0.00 | | | 0.00 | | |
| 8 | BATOANE | | BUC | | 0.00 | | | 1.99 | 0.00 | | | 0.00 | | |
| 9 | BATOANE | | buc | | 27.00 | | | 1.99 | 0.00 | | | 0.00 | | |
| 10 | BISCUITI POPULARI | | KG | | 0.00 | | | 5.00 | 0.00 | | | 0.00 | | |
| 11 | BISCUITI POPULARI | | kg | | 7.00 | | | 4.99 | 0.00 | | | 0.00 | | |
| 12 | BOIADULCE | | PAC | | 9.00 | | | 1.00 | 0.00 | | | 0.00 | | |
| 13 | BRANZA DULCE | | kg | | 0.00 | | | 14.80 | 0.00 | | | 0.00 | | |
| 14 | BRANZA TOPITA | | CUTII | | 0.00 | | | 4.45 | 0.00 | | | 0.00 | | |
| 15 | BRANZA TOPITA | | buc | | 31.00 | | | 4.45 | 0.00 | | | 0.00 | | |
| 16 | BULION | | BUC | | 6.00 | | | 11.42 | 0.00 | | | 0.00 | | |
| 17 | BURTA | | KG | | 0.00 | | | 12.49 | 0.00 | | | 0.00 | | |
| 18 | BURTA FIDELUTA | | kg | | 8.00 | | | 12.49 | 0.00 | | | 0.00 | | |
| 19 | CABANOS | | kg | | 4.50 | | | 17.99 | 0.00 | | | 0.00 | | |
| Numele si prenumele | | | Comisia de inventariere | | | | | Gestionar(res pors abil mijloace fixe) | | | Contabilitate | | | |
| Semnatura | | | | | | | | | | | | | | |

Pagina 1 din 12

4.6 SITUATIE ECONOMII-DEPASIRI IN LUNA

Poate fi tiparita situatia:

| CAMS EXEMPLU | | Centralizator economii-depasirii 07 2018 | | | | | | | | | |
|--------------|--------|--|----------|-------------|-----------|-------------------|-------------------|-------------|-------------|----------------|----------------|
| Data | Nr. zi | Efectiv | Alocatie | Drepturi_zi | Consum_zi | Economii_initiale | Depasiri_initiale | Economii_zi | Depasiri_zi | Economii_total | Depasiri_total |
| 01.07.2018 | 34 | 0 | 0.00 | 0.00 | 0.00 | 1437.72 | 0.00 | 0.00 | 0.00 | 0.00 | 0.00 |
| 02.07.2018 | 35 | 51 | 16.60 | 846.60 | 645.35 | 0.00 | 0.00 | 201.25 | 0.00 | 201.25 | 0.00 |
| 03.07.2018 | 36 | 51 | 16.60 | 846.60 | 514.00 | 201.25 | 0.00 | 332.60 | 0.00 | 533.85 | 0.00 |
| 04.07.2018 | 37 | 51 | 16.60 | 846.60 | 387.41 | 533.85 | 0.00 | 459.19 | 0.00 | 993.04 | 0.00 |
| 05.07.2018 | 38 | 51 | 16.60 | 846.60 | 507.45 | 993.04 | 0.00 | 339.15 | 0.00 | 1332.19 | 0.00 |
| 06.07.2018 | 39 | 51 | 16.60 | 846.60 | 528.96 | 1332.19 | 0.00 | 317.64 | 0.00 | 1649.83 | 0.00 |
| 07.07.2018 | 40 | 52 | 16.60 | 863.20 | 380.01 | 1649.83 | 0.00 | 483.19 | 0.00 | 2133.02 | 0.00 |
| 08.07.2018 | 41 | 52 | 16.60 | 863.20 | 366.88 | 2133.02 | 0.00 | 496.32 | 0.00 | 2629.34 | 0.00 |
| 09.07.2018 | 42 | 51 | 16.60 | 846.60 | 463.33 | 2629.34 | 0.00 | 383.27 | 0.00 | 3012.61 | 0.00 |

5. ANEXE

5.1 UTILIZAREA TABELELOR SI A NAVIGATORULUI

In mai multe parti in program apare un tabel si o bara cu mai multe butoane, bara numita navigator.



Numarul butoanelor de pe navigator poate diferi, insa sensul lor se pastreaza.

Daca se pozitioneaza mouse-ul deasupra acestor butoane si se asteapta doua secunde, apare o scurta explicatie privind rolul butonului respectiv.

De la stanga la dreapta, butoanele au rolurile urmatoare:

-Prima inregistrare (sageata dubla la stanga) - se face deplasarea din pozitia curenta la prima inregistrare (in tabel, prima).

-Precedenta inregistrare (sageata la stanga) - deplasare la inregistrarea anterioara (mai sus, in tabel).

-Urmatoarea inregistrare (sageata la dreapta) - deplasarea la inregistrarea care urmeaza (mai jos, in tabel).

-Ultima inregistrare (sageata dubla la dreapta) - se face deplasare la ultima inregistrare (la baza tabelului).

-Butonul cu simbolul '+' inseamna adaugare inregistrare.

-Butonul cu semnul '-' inseamna stergere inregistrare.

-Butonul cu un triunghi orientat in sus permite modificarea unei inregistrari.

-Butonul cu semnul de bifare indica salvarea datelor introduse.

-Butonul cu un x pe el permite anularea datelor tocmai introduse.

In cadrul tabelului, deplasarea se poate face cu ajutorul tastelor cu sageti, (stanga-dreapta, sus-jos) sau apasand tasta 'Enter', se trece la campul din dreapta.

La apasarea tastelor Shift si Enter, se face deplasarea in coloana precedenta.

De asemenea, apasand tasta 'Insert', se adauga o noua inregistrare.

La apasarea tastelor control 'CTRL' si 'Delete', se sterge inregistrarea curenta.

5.2 TIPARIREA DOCUMENTELOR

In partea de jos a ferestrei, este trecut numarul total de pagini, si apoi sunt mai multe butoane.

CAMS EXEMPLU

Balanta stocurilor 09.07.2018

| Denumire | Cod | Pret Unitar | Sold initial | Valoare initiala | Intrari | Valoare intrari | Data primei intrari | Iesiri | Valoare iesiri | Data ultimei iesiri | Sold final | Valoare finala |
|-----------------------|-----|-------------|--------------|------------------|---------|-----------------|---------------------|--------|----------------|---------------------|------------|----------------|
| AMESTEC LEGUME | | 2.69 | 28.00 | 75.32 | 0.00 | 0.00 | | 28.00 | 75.32 | 28.06.2018 | 0.00 | 0.00 |
| AMESTEC LEGUME 400 GR | | 2.69 | 0.00 | 0.00 | 20.00 | 53.80 | 0.00 | 0.00 | 0 | | 20.00 | 53.80 |
| ARIPi | | 7.99 | 20.40 | 163.00 | 0.00 | 0.00 | | 20.40 | 163 | 17.06.2018 | 0.00 | 0.00 |
| ARIPi PU I TAVA | | 7.99 | 0.00 | 0.00 | 38.20 | 305.22 | 0.00 | 26.30 | 210.14 | 07.07.2018 | 11.90 | 95.08 |
| BANANE | | 3.77 | 36.28 | 136.78 | 0.00 | 0.00 | | 36.28 | 136.78 | 05.06.2018 | 0.00 | 0.00 |
| BANANE | | 4.69 | 0.00 | 0.00 | 36.28 | 170.16 | 0.00 | 36.28 | 170.16 | 15.06.2018 | 0.00 | 0.00 |

In partea stanga se afla un grup de 4 butoane, similare celor din navigatorul pentru tabele, care permit deplasarea intre pagini (cele marcate cu rosu); apoi un grup de 3 butoane care permit vizualizarea la diferite scari (pe latimea paginii, la marimea reala sau marit / micorat incat intreg documentul sa incapa pe ecran). Scara la care se vizualizeaza raportul se poate modifica cu precizie mai mare (+/- 10%), folosind casuta situata intre cele doua grupuri de butoane sus-mentionate.

Urmeaza numarul de exemplare si apoi in partea dreapta se gasesc alte 4 butoane: primele doua, cu o imprimanta desenata pe ele, au ca functie alegerea imprimantei si tiparirea selectiva a unor pagini, respectiv tiparirea propriu-zisa. Ultimele doua butoane sunt folosite pentru a incarca un raport salvat anterior in fisier de tip .grp, sau pentru a salva raportul curent intr-un fisier de acelasi tip.

Pentru a inchide fereastra, se apasa butonul 'Terminare'.

5.3 FILTRAREA

Exista situatii cand dorim sa filtram rezultatele obtinute. Sa presupunem ca vrem sa filtram doar anumite produse din stoc, fie dupa denumire, fie dupa cantitate, fie cumulat.

Pentru acest lucru se face click dreapta in tabel, mouse-ul fiind pozitionat in coloana ale carei valori dorim sa le filtram.

Sa presupunem ca vrem sa filtram doar branza. Pentru acest lucru, ne pozitionam cu mouse-ul in campul Denumire, si apoi facem click dreapta.

| Situatia stocurilor | | | | |
|---------------------|-----|-----|----------|----|
| Denumire | cod | UM | PU | Sc |
| BANANE | | KG | 4.690052 | |
| ▶ BANANE | | kg | 4.36 | |
| BATOANE | | | 1.9947 | |
| BATOANE | | | 1.9881 | |
| BATOANE | | | 1.9949 | |
| BATOANE | | | 1.9948 | |
| BATOANE | | | 1.994 | |
| BATOANE | | | 1.991 | |
| BISCUITI | | | 5.490003 | |
| BISCUITI POPULARI | | KG | 5 | |
| BISCUITI POPULARI | | kg | 4.99002 | |
| BOIA DULCE | | PAC | 1 | |
| BOIA DULCE | | buc | 1.290015 | |

- Filtru prin selectie Ctrl+S
- Filtru prin excludere Ctrl+E
- Filtru dupa Ctrl+F
- Elimina filtru F3
- Modificare valoare pe coloana Ctrl+T
- Preluare valori din alta coloana Ctrl+P

Acum selectam din meniu cu click stanga pe mouse optiunea filtru dupa, si in fereastra care apare, tastam BRANZA:

| Situatia stocurilor | | | | | | |
|-------------------------|-----|-----|----------|--------------|---------|--------|
| Denumire | cod | UM | PU | Sold initial | Intrari | Iesiri |
| BANANE | | KG | 4.690052 | 0.000 | 36.280 | |
| BANANE | | kg | 4.36 | 0.000 | 108.840 | |
| BATOANE | | BUC | 1.9947 | 0.000 | 28.000 | |
| BATOANE | | buc | 1.9881 | 0.000 | 27.000 | |
| BATOANE | | buc | 1.9949 | 0.000 | 27.000 | |
| BATOANE | | buc | 1.9948 | 0.000 | 54.000 | |
| ▶ BATOANE | | buc | 1.994 | 0.000 | 28.000 | |
| BATOANE | | | | | | |
| BISCUITI | | | | | | |
| BISCUITI POPULARI | | | | | | |
| BISCUITI POPULARI | | | | | | |
| BOIA DULCE | | | | | | |
| BOIA DULCE | | | | | | |
| BRANZA DULCE | | | | | | |
| BRANZA DULCE | | | | | | |
| BRANZA TOPITA | | | | | | |
| BRANZA TOPITA | | | | | | |
| BRANZA TOPITA KIRI 120G | | buc | 4.450034 | 0.000 | 36.000 | |
| BULION | 1 | BUC | 11.42 | 6.000 | 0.000 | |
| RIIRTA | | KG | 12.49 | 8.000 | 0.000 | |

Filtru

Introduceti textul de cautat

✓ Validare
✗ Renuntare

Apasam butonul validare, si in tabel vor fi doar produsele selectate:

| Situatia stocurilor | | | | | | |
|-------------------------|-----|-------|-----------|--------------|---------|--|
| Denumire | cod | UM | PU | Sold initial | Intrari | |
| ▶ BRANZA DULCE | | kg | 14.800347 | 0.000 | | |
| BRANZA DULCE | | kg | 11.80034 | 0.000 | | |
| BRANZA TOPITA | | CUTII | 4.45 | 46.000 | | |
| BRANZA TOPITA | | buc | 4.450034 | 0.000 | | |
| BRANZA TOPITA KIRI 120G | | buc | 4.450034 | 0.000 | | |

Daca dorim, putem filtra suplimentar doar cele cu pret mai mare de 10. Pentru acest lucru, pozitionam mouse-ul in campul PU (cum anterior ne-am pozitionat in campul denumire), facem click dreapta, si alegem filtru dupa din meniu.

| Situatia stocurilor | | | | | | | |
|-------------------------|-----|-------|-----------|--------------|---------|--------|--|
| Denumire | cod | UM | PU | Sold initial | Intrari | Iesiri | |
| BRANZA DULCE | | kg | 14.800347 | 0.000 | 6.000 | | |
| ▶ BRANZA DULCE | | kg | 11.80034 | 0.000 | 5.000 | | |
| BRANZA TOPITA | | CUTII | 4.45 | 46.000 | 0.000 | | |
| BRANZA TOPITA | | buc | 4.450034 | 0.000 | 180.000 | | |
| BRANZA TOPITA KIRI 120G | | buc | 4.450034 | 0.000 | 36.000 | | |

Filtru

Introduceti textul de cautat

>

=

>

<

>=

<=

Validare

Renuntare

De data asta, avem o alta fereastră, in care alegem > (mai mare), si completam 10 in campul pentru valori, apoi apasam butonul validare. In tabel vor ramane doar primele doua pozitii, cu pret mai mare ca zece lei. Deci noua filtrare s-a aplicat rezultatului filtrării precedente. Apoi facem click dreapta, si alegem **eliminare filtru**.

Atfel, putem sa cautam primul produs BRANZA din tabel, ne pozitionam cuclick stanga cu mouse-ul pe el, apoi cu click dreapta facem sa apara meniul, in sa de data asta alegem cu un click stanga **optiunea filtru prin selectie**. Si in tabel va ramane doar produsul BRANZA.

Daca am fi ales „**Filtru prin excludere**”, am fi ramas cu stocul, mai putin BRANZA.,

5.4 Export XLS (CONVERSIE)

La anumite tabele, avem un buton cu denumirea Conversie sau export XLS.

La apasarea butonului, va apare o fereastră, in care introducem denumirea cu care vrem sa salvam, si ne alegem folderul in care sa se faca salvarea.

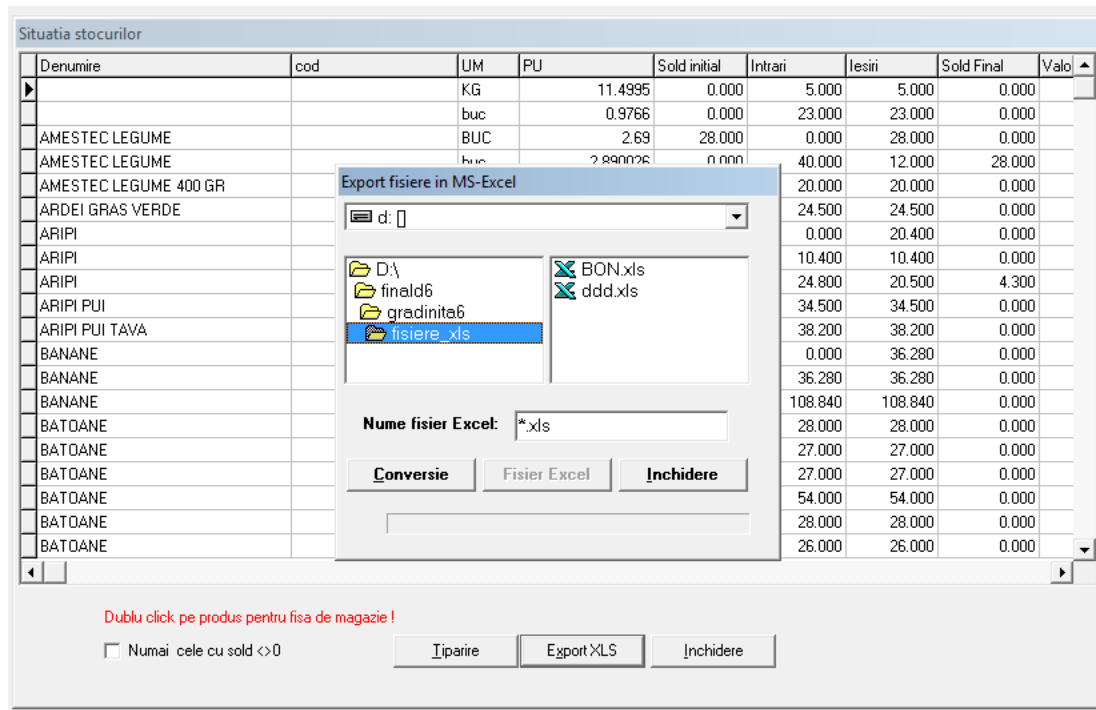

Stergem steluta si introducem numele dorit, de exemplu stoc_septembrie. Apasam pe butonul **Conversie**, si programul salveaza date in fisierul stoc_septembrie.xls

Dupa ce se termina conversia, daca apasam butonul „**fisier Excel**”, se va si deschide.

CUPRINS

Capitolul 1 NOȚIUNI DE METODICA PREDĂRII MATEMATICII **Error! Bookmark not defined.**

Capitolul 2 NOȚIUNI FUNDAMENTALE **Error! Bookmark not defined.**

Capitolul 3 ECUATII POLINOMIALE DE GRAD CEL MULT 4 **Error! Bookmark not defined.**

Capitolul 4: ÎMPĂRȚIREA POLINOAMELOR **Error! Bookmark not defined.**

Capitolul 5: POLINOAME DE MAI MULTE VARIABILE **Error! Bookmark not defined.**

Capitolul 6: DESCOMPUNEREA polinoamelor ÎN FACTORI - CRITERII DE IREDUCTIBILITATE **Error! Bookmark not defined.**

Capitolul 7: TEOREMA FUNDAMENTALĂ A ALGEBREI **Error! Bookmark not defined.**

Capitolul 8: ECUAȚII ȘI SISTEME DE ECUAȚII **Error! Bookmark not defined.**

Capitolul 9: APROXIMAREA ȘI LOCALIZAREA RĂDĂCINILOR UNUI polinom **Error! Bookmark not defined.**

Capitolul 10: PROBLEME DIVERSE **Error! Bookmark not defined.**

CUPRINS 18